Sendero por la Zona Minera romana de Pino del Oro

Fuente La Carrozal 9

La Fuente La Carrozal es una fuente natural que aporta permanentemente aguas al arroyo del mismo nombre y que actualmente se encuentra embalsada para uso ganadero. En este punto se ha documentado un conjunto muy amplio de cazoletas o estructuras para el triturado del mineral aurífero.

Pero el elemento más destacado es una **peña de granodiorita que representa un ofidio** (serpiente o lagarto), tallado aprovechando la forma natural de la roca. En su frente meridional la peña presenta una especie de altorrelieve geométrico y reticulado, tallado de forma artificial aunque aprovecha en parte la fragmentación poligonal de origen geológico de la superficie de la roca para representar el cuerpo escamoso. El borde inferior está marcado por una fisura natural que divide horizontalmente la roca en dos. La cabeza se sitúa en el extremo izquierdo y se refuerza con la realización de un ojo con lacrimal y algunas marcas cruzadas que indican las primeras escamas.

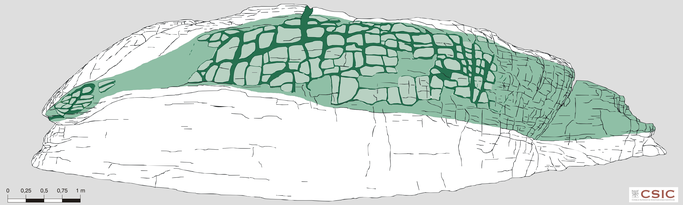

No es posible datar directamente esta inscultura, pero la presencia de cazoletas encima de la roca grabada y a sus pies, permite afirmar que es contemporánea de las explotaciones mineras.

*"Representaciones del mito del "**Vellocino de Oro**" en dos cerámicas griegas. En ellas aparecen el vellocino o piel de carnero cubierta de oro y la serpiente (o dragón) que lo custodiaba, a la que Jasón consigue burlar y arrebatar el vellocino gracias a que Medea, maga y enamorada de él, lo adormece. La escena sucede en la antigua Cólquide (actual Georgia), famosa por su riqueza en oro".*

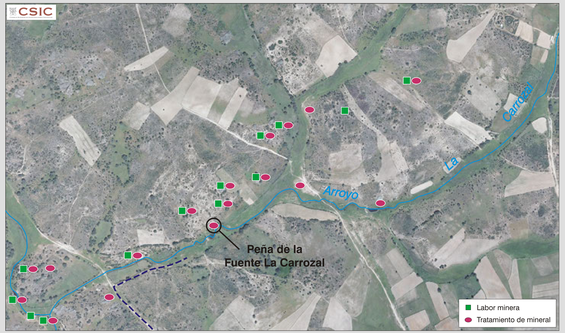

En el entorno de la Carrozal se localiza una de las áreas de mayor densidad de estructuras mineras, tanto de extracción como de triturado, como puede apreciarse en la imagen.

Tanto su ubicación junto al agua como su relación con la extracción del oro dan sentido a la presencia de una serpiente en el universo simbólico grecolatino. En el mundo mediterráneo antiguo la serpiente-dragón suele tener un carácter propiciatorio y protector de los recursos de la tierra. Estas criaturas habitaban los confines del mundo, lugares al margen de la civilización, pero llenos de riquezas defendiéndolos de los extraños.

Así ocurre con el **vellocino de oro** que busca Jasón en la zona del Mar Negro, y con las manzanas de las Hespérides que ocuparon a Hércules en uno de sus trabajos en el extremo occidental de Europa, y que en ambos casos se encontraban protegidos por dragones. La Carrozal se integraba, por lo tanto, en una construcción simbólica del paisaje minero en época romana.

Sin embargo, al igual que ocurre con las estructuras mineras, la serpiente de La Carrozal no se ha conservado como parte de las tradiciones locales. De hecho, pese a que el reticulado era visible antes de la limpieza de este sector, no se asociaba a él ninguna tradición. Sí existen leyendas ligadas a grandes serpientes en el entorno, como ocurre en Peña La Sierpe (4), pero su sentido es completamente diferente a las tradiciones romanas.

COOPERACIÓN TRANSFRONTERIZA ESPAÑA – PORTUGAL
COOPERAÇÃO TRANSFRONTEIRIÇA
Unión Europea
FEDER
Invertimos en su futuro
Junta de Castilla y León
Consejería de Cultura y Turismo
CSIC
parque natural Arribes del Duero
red de Espacios Naturales de Castilla y León
Junta de Castilla y León