

MILIARIO 14 / Milla 138

El miliario nunca hallado de la milla 138

CALZADA DE BÉJAR. La Calzada de Béjar

Caelionicco / Ad Lippos



Texto: Manuel Carlos Jiménez González / Ana Rupidera Giraldo

Tramo de calzada

Llegados a la milla 138, situada en el casco urbano de la población de La Calzada de Béjar, la vía discurre por terrenos llanos y abiertos hasta la milla 142.

Tanto Velázquez como Ponz hacen referencia, respectivamente, a la presencia de “*cuatro mármoles sin letras*” o “*algunas columnas miliarias sin letras*” un cuarto de legua antes de entrar en el pueblo de La Calzada de Béjar. Cabe la posibilidad de que aluda a los encontrados en Prado Regajo, si bien ambos cuentan con epigrafía, si bien no parece probable, dado en ambas columnas se aprecia claramente la inscripción, que se extiende por buena parte de su superficie. Esto da pie a pensar que, sin duda, debió de existir un miliario que señalara esta milla, la 138, situada a la altura de la actual población. No obstante, este miliario no ha sido hallado hasta el momento. En una galería sostenida por columnas y pilares en la citada población puede ser observada una pieza de morfología parecida a un miliario, si bien ningún estudio especializado o inventario asevera que pueda tratarse de tal.

Es de destacar la existencia al sureste de la población de una interesante construcción defensiva, situada en un cerro que domina la calzada. Se trata del llamado fortín de la calzada o castillo de la calzada. Su finalidad, claramente, es la de vigilar el paso de la vía. Es un recinto de planta cuadrangular de 27 metros de lado, con muros de mampostería en *opus incertum*, con esquinas reforzadas por sillares. Cuenta con una puerta con arco de medio punto y vanos en forma de saeteras. La propiedad de esta construcción es privada.

Referencias bibliográficas

GILLANI, G., SANTONJA, M. y MACARRO, C. (2001): “Prospección y revisión de los miliarios de la Calzada de la Plata en la provincia de Salamanca”. Inédito.

GILLANI, G., SANTONJA, M. y MACARRO, C. (2007): “Los miliarios de la Vía de la Plata en la provincia de Salamanca” Arqueología en la Vía de la Plata. Ediciones de la Fundación Premysa, Béjar (Salamanca).

GÓMEZ-MORENO, M. (1967): “Catálogo monumental de España. Provincia de Salamanca”. Ministerio de Educación y Ciencia. Dirección General de Bellas Artes. Valencia.

JIMÉNEZ GONZÁLEZ, M. C.; RUPIDERA GIRALDO, A. y SÁNCHEZ HERNÁNDEZ, M. (2007); “Estudio Técnico; Reposición de los miliarios de la Vía de la Plata en la provincia de Salamanca”. Junta de Castilla y León. Inédito.

MALUQUER DE MOTES, J. (1956): “Carta arqueológica de la provincia de Salamanca”. Diputación Provincial de Salamanca.

PONZ, A. (1788): “Viage de España”. T. XII. Madrid

ROLDÁN HERVAS, J.M. (1971): “Iter ab Emerita Asturicam. El camino de la Plata “. Salamanca. (nº 90 inv.).

VELÁZQUEZ, J.L. (sin año): “Observaciones del viaje de extremadura y andalucía”. Manuscrito propiedad de la Real Academia de la Historia. Nº 25 de la Colección del Marqués de Valdeflores.

La Calzada de Béjar y el fortín / Milla 138

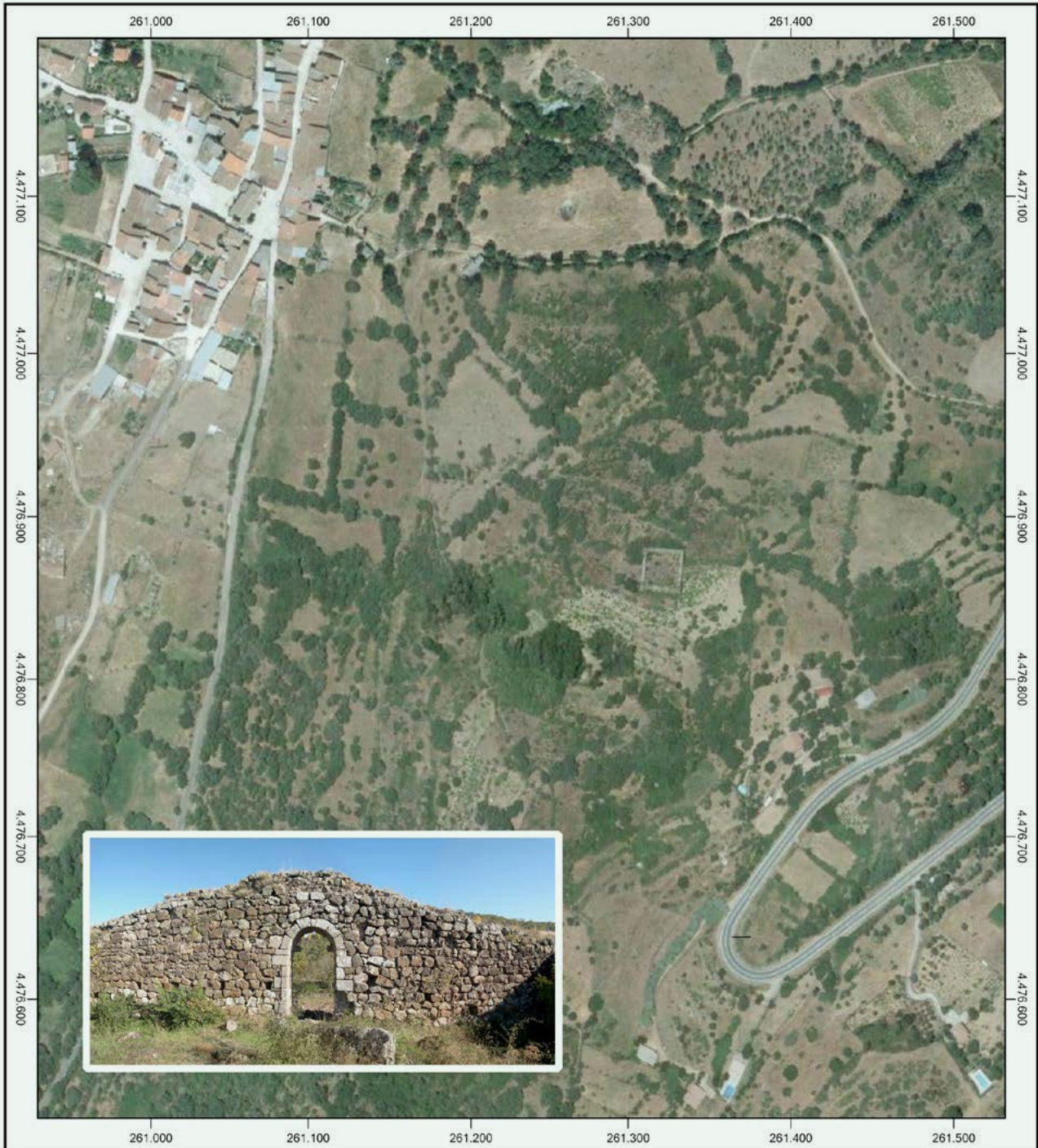

Coordenadas;

UTM: Huso 30 / 30 / 270.964,95 m / 4.497.627,70 m

Polares: 40° 35' 51,92 N / 5° 42' 24,37" W.



COLUMNA GRANÍTICA DE LA CALZADA DE BÉJAR (1). Balconada soportada por columnas y pilares en la población de La Calzada de Béjar, situada aproximadamente en la milla 138 de la Vía de la Plata.



COLUMNA GRANÍTICA DE LA CALZADA DE BÉJAR (2). Detalle de la primera de las columnas, sin poder precisar que se trate del desaparecido miliario que señalaba la milla 138.



FORTÍN DE LA CALZADA (1). El llamado castillo o fortín de la calzada, al sureste de la población, dominando la Vía de la Plata, que discurre por el valle, visto desde la carretera Béjar-Ciudad Rodrigo. Se trata de una construcción que, comúnmente, se admite como de época romana, si bien sin datos concluyentes.



FORTÍN DE LA CALZADA (2). Vista del acceso desde el interior de la fortificación.



FORTÍN DE LA CALZADA (3).

Detalle de la anterior. Puerta de sillería de granito con arco de medio punto, vista desde el interior.