

MILIARIO 27 / Milla 144

Los miliarios de Valverde de Valdelacasa



VALVERDE DE VALDELACASA 2. Valverde de Valdelacasa

Ad Lippos / Sentice

Texto: Manuel Carlos Jiménez González / Ana Rupidera Giraldo

Ramo de calzada y relación del miliario con la milla

La mayoría de los autores llevan el trazado de la calzada por la propia población y por la carretera que se dirige a Valdelacasa. Sin embargo, saliendo de la población en dirección a Valdelacasa, parece que el trazado no iría bajo el firme de la actual carretera, como se ha venido señalando, sino más hacia el oeste, por las afueras de la población, donde se encontraría además la *mansio* Ad Lippos, discurriendo por terrenos de titularidad privada, algo que por el momento no ha podido ser verificado.

Se trata de una columna miliaria de controvertida interpretación. En el momento presente el mal estado de conservación apenas permite observar alguna letra, aunque sí se aprecia un leve rebaje en una cara de la pieza, a modo de campo epigráfico. Este miliario estaría relacionado con la milla 144 -donde se sitúa la *mansio* Ad Lippos-, por encontrarse a unos 800 metros al sur de la misma y porque Roldán Hervás dice que debe corresponder al numeral CXLVIII.

Sin embargo, otros autores (Gillani y Santonja), en una nueva lectura, le adjudican en numeral CXIII. También cree que es de esta milla Grande del Brío, afirmando que el miliario procede de las inmediaciones de Cáparra -*Capera*-, ya en la provincia de Cáceres.

Localización anterior

El miliario se encontraba en el casco urbano de la población de Valverde de Valdelacasa, en el jardín de la vivienda situada en la calle Campana nº 13, próxima a la iglesia parroquial. La pieza fue colocada hacia 1993 en esta ubicación, tumbada a modo de bordillo o parterre que delimita el paso a la zona de piscina, conteniendo las tierras de un pequeño jardín.

Traslado e instalación en la calzada

El traslado a la nueva ubicación tuvo lugar el 22 de octubre de 2008, conjuntamente con la otra pequeña pieza que permanecía en la población, dentro de la primera fase de recolocaciones de miliarios promovida por la Junta de Castilla y León.

El proceso se puede resumir en las siguientes líneas. En primer lugar se liberó del terreno apalancándola con tablones de madera, al comprobar que no ofrecía ninguna resistencia y que no se encontraba adherida al firme con cemento. Seguidamente se cargó con una grúa pluma de brazo hidráulico telescópico y, debidamente protegida mediante manta gruesa y estructura de tablones se llevó hasta el lugar de reposición, por carretera de Valdelacasa. Una vez allí se descargó verticalmente con la ayuda de dos eslingas, se protegió la zona de la base para evitar el contacto con el cemento y se colocó sobre el pedestal previamente realizado al efecto, rematándose la superficie de éste en tejadillo, como en el caso de la anterior columna instalada a la salida de la población.

Dado que la milla 113 -a la que alude el numeral según Gillani, Santonja y Macarro (2007)- se encuentra en la provincia de Cáceres, tan alejada de aquí, y dado que Roldán Hervás relaciona esta columna con la milla 144, situada cerca de la población de Valverde de Valdelacasa, se optó por dar prioridad al criterio de situación geográfica actual con respecto a la vía, llevándose a cabo su reposición en este tramo, dentro del término municipal, unos 800 metros al norte de la población, a 150 metros de la milla 144, en el paraje conocido como la Fuente del Cura o Fuente del Fraile, al lado izquierdo de la carretera que conduce a Valdelacasa. Se trata de un espacio de forma semicircular donde se localiza una pequeña fuente de piedra, casi a ras de suelo, comida por la vegetación. De este modo, se dio cumplimiento a la petición de la representante municipal, la alcaldesa de la población, así como de los propietarios de las dos columnas, de que los dos ejemplares permanezcan en la propia población o en las inmediaciones, dentro del término municipal.

Descripción del soporte

Se trata de una columna miliaria de granito. Altura total de 134 centímetros y 37 de diámetro. La pieza se conservaría prácticamente entera, si bien falta al menos un fragmento del extremo distal, que se observa cortado en bisel. No se trata de una pieza cilíndrica, como es lo habitual, contando con dos planos someramente alisados, desarrollándose la inscripción epigráfica en uno de ellos.

Inscripción

Gillani y Santonja (2001) y posteriormente ambos autores junto a Macarro (2007) mencionan que el mal estado de conservación de la pieza hace que su lectura sea muy complicada, transcribiendo sólo algunas letras sueltas y un numeral. La altura de las letras que pudieron leer oscilan entre 6 y 7 centímetros, mientras que las del numeral entre 9 y 10 centímetros.



Referencias bibliográficas

ENRÍQUEZ, J.J. (1993): "Documento básico para la identificación y protección como Bien de Interés Cultural con categoría de Conjunto Histórico de la Calzada de la Plata en la provincia de Salamanca". Junta de Castilla y León.

GILLANI, G. Y SANTONJA, M. (2001): "Prospección y revisión de los miliarios de la Calzada de la Plata en la provincia de Salamanca".

GILLANI, G., SANTONJA, M. y MACARRO, C (2007): "Los miliarios de la Vía de la Plata en la provincia de Salamanca" Arqueología en la Vía de la Plata. Ediciones de la Fundación Premysa, Béjar (Salamanca).

GRANDE DEL BRÍO, R. (2007): "La Calzada de la Plata en la Provincia de Salamanca. Miliarios, Mansiones y Fortalezas". Salamanca.

JIMÉNEZ GONZÁLEZ, M. C.; RUPIDERA GIRALDO, A. y SÁNCHEZ HERNÁNDEZ, M. (2007); "Estudio Técnico; Reposición de los miliarios de la Vía de la Plata en la provincia de Salamanca". Junta de Castilla y León. Inédito.

PUERTA TORRES, C. (1995); Los miliarios de la Vía de la Plata. Universidad Complutense. Edición digital.

ROLDÁN HERVAS, J.M. (1971): "Iter ab Emerita Asturicam. El camino de la Plata ". Salamanca. (nº 90 inv.).

Localización en el M.T.N. / MILIARIO 27 / Milla 144



154

TRAZADO CALZADA Y SITUACIÓN MILLA

20 MILIARIO EN LA CALZADA

16 POSIBLE MILIARIO EN LA CALZADA



Localización foto aérea / MILIARIO 27 / Milla 144

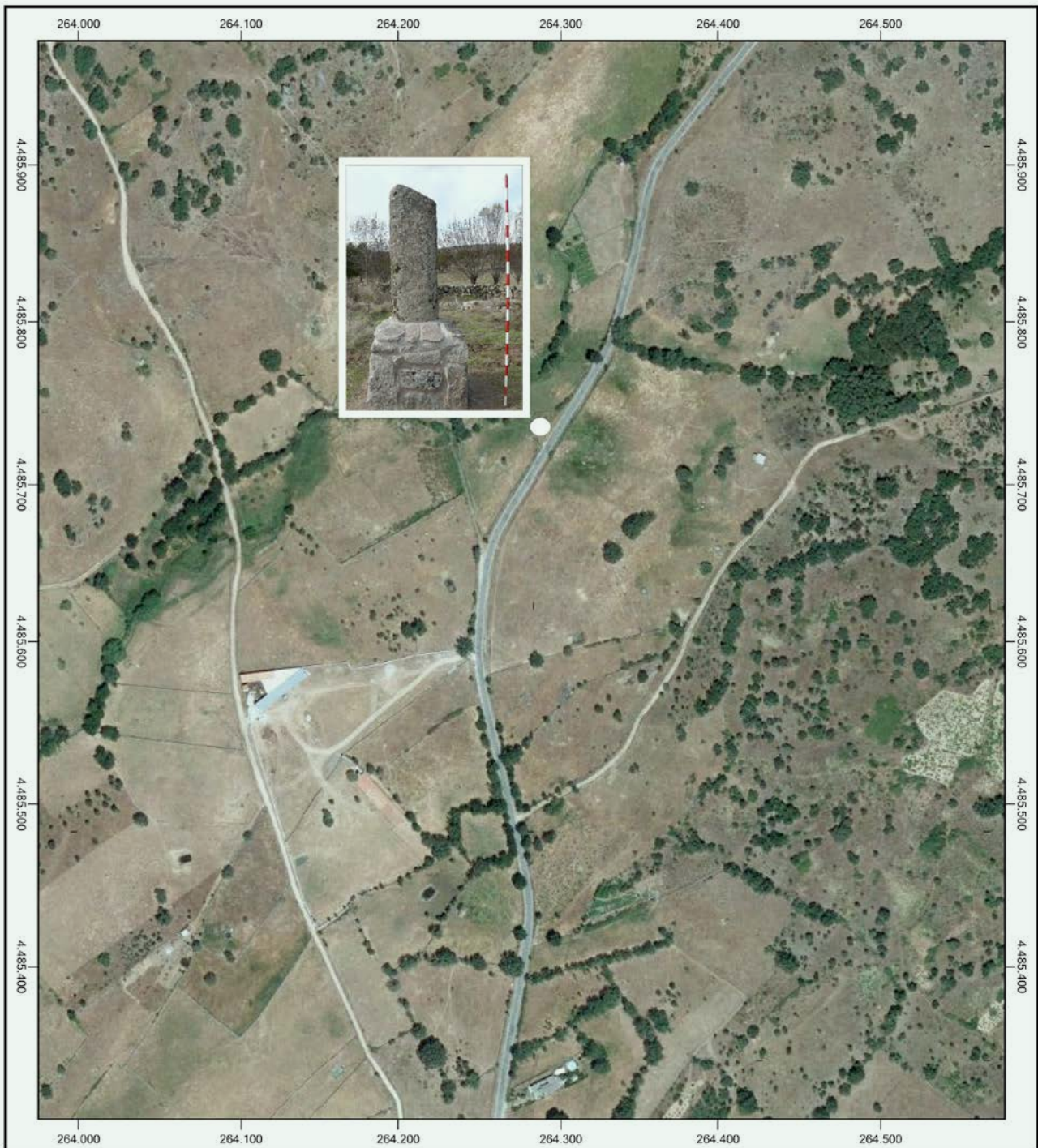

0 100 m. 200 m.

Coordenadas;

UTM: Huso 30 / 264.290,80 m / 4.485.741,53 m

Polares: 40° 29' 20,13" N / 5° 46' 52,06" W



LOCALIZACIÓN ANTERIOR (1). Acceso a la propiedad de la Calle Campana nº 13 (a la izquierda), en Valverde de Valdelacasa, donde se encontraba el miliario.



LOCALIZACIÓN ANTERIOR (2). El miliario recién colocado en el jardín, en una fotografía de Enríquez (1993).



LOCALIZACIÓN ANTERIOR (3). Otra fotografía más reciente de la columna miliaria, colocada a modo de parterre en el jardín de la vivienda, junto a una piscina, en una fotografía de 2007.



**RECUPERACIÓN, TRASLADO E
INSTALACIÓN EN LA CALZADA (1).**

Pedestal de mampostería de roca y mortero levantado previamente para colocar sobre el mismo el miliario, dado su escaso alzado. Este proceso se siguió con todas las columnas completas o fragmentadas de porte reducido.



RECUPERACIÓN, TRASLADO E INSTALACIÓN EN LA CALZADA (2) Cargando el miliario en el camión con ayuda de la grúa, una vez recuperado y limpiado de los restos de cemento que se le adhería, de escasa consistencia, lo que no supuso ningún problema.



RECUPERACIÓN, TRASLADO E INSTALACIÓN EN LA CALZADA (3). Momento en que el miliario es depositado sobre el pedestal anteriormente realizado.



RECUPERACIÓN, TRASLADO E INSTALACIÓN EN LA CALZADA (4). Preparando la masa de cemento para sujetar el miliario y rematar el tejadillo del pedestal.



RECUPERACIÓN, TRASLADO E INSTALACIÓN EN LA CALZADA (5). Realización del tejadillo del pedestal, una vez colocado y aplomado el miliario, previamente protegido para evitar el contacto del granito con el cemento.



EL MILIARIO EN LA CALZADA (1). El miliario finalmente instalado en el paraje conocido como Fuente del Cura o del Fraile, en la carretera de Valverde de Valdelacasa a Valdelacasa, a 1,5 kilómetros aproximadamente -una milla romana en dirección norte- de la población donde se encontraba.



EL MILIARIO EN LA CALZADA (2). Vista frontal del miliario colocado sobre el pedestal.



EL MILIARIO EN LA CALZADA

(3) Vista de detalle del miliario, apreciándose el numeral, sorprendente para la zona de la Vía de la Plata donde se encontraba; CXIII.