Prevención de Riesgos Laborales

Boletín 2021/4

4 de febrero 2021

Contenidos:

- Destacados
- Publicaciones BOCyL
- Subvenciones BOCyL
- Publicaciones BOE
- Subvenciones BOE
- Publicaciones DOUE
- Convocatorias
- Noticias PRL
- Revistas PRL
- Campañas PRL
- Noticias EU-OSHA
- Documentos de interés
- Formación PRL JCyL
- Eventos del INSST
- Eventos de otras entidades
- Promoción de la salud

Junta de Castilla y León
Consejería de Empleo e Industria

Destacados

Seminario “Veinticinco años de solución autónoma de conflictos laborales (1996-2021)”

El Consejo Económico y Social (CES) de Castilla y León celebrará el Seminario "Veinticinco años de solución autónoma de conflictos laborales (1996-2021)" los días 8 y 15 de febrero de forma telemática. Se trata de una actividad virtual abierta al público, sin inscripción previa.

PROGRAMA

Lunes, 8 de febrero, 10 h

Enlace

Inauguración

- **Ana Carlota Amigo Piquero**, Consejera de Empleo e Industria de la Junta de Castilla y León.
- **Enrique Cabero Morán,** Presidente del Consejo Económico y Social de Castilla y León.

PRIMERA SESIÓN

El sistema de solución autónoma de conflictos y su contribución a la consolidación democrática y al desarrollo económico y social en España.

- **Manuel Carlos Palomeque López**, catedrático de Derecho del Trabajo y de la Seguridad Social de la Universidad de Salamanca, árbitro del SERLA.
- **Jesús Cruz Villalón**, catedrático de Derecho del Trabajo y de la Seguridad Social de la Universidad de Sevilla, presidente de la Comisión Consultiva Nacional de Convenios Colectivos.
- **Beatriz Losada Crespo**, directora-gerente de la Fundación Servicio Interconfederal de Mediación y Arbitraje (SIMA).

Moderador

- **Jesús Baz Rodríguez**, profesor titular de Derecho del Trabajo y de la Seguridad Social de la Universidad de Salamanca, conciliador-mediador del SERLA.

Lunes, 15 de febrero, 10 h

Enlace

SEGUNDA SESIÓN

Presente y futuro del sistema de solución autónoma de conflictos. Nuevos retos frente a la gestión de los cambios y el desarrollo equilibrado del marco sociolaboral.

- **Juan José Fernández Domínguez,** catedrático de Derecho del Trabajo y de la Seguridad Social de la Universidad de León.
- **Rafael Sastre Ibarreche**, profesor titular de Derecho del Trabajo y de la Seguridad Social de la Universidad de Salamanca, conciliador-mediador (AAPP) del SERLA.
- **Laurentino Dueñas Herrero**, profesor titular de Derecho del Trabajo y de la Seguridad Social de la Universidad de Valladolid, conciliador-mediador del SERLA.
- **María Concepción Gil Blanco**, gerente-secretaria técnica de la Fundación Servicio Aragonés de Mediación y Arbitraje (SAMA).

Moderador

- **Julio Cordero González**, director del Servicio Regional de Relaciones Laborales de Castilla y León (SERLA).

Clausura

- **José Antonio Bartolomé Cachón**, Director General de Trabajo y Prevención de Riesgos Laborales de la Junta de Castilla y León.
- **Enrique Cabero Morán,** Presidente del Consejo Económico y Social de Castilla y León.

- Conclusiones: Mesa de Gobierno del Consejo Económico y Social de Castilla y León.

Coordinador académico: **Jesús Baz Rodríguez**.

Consejo Económico y Social de Castilla y León

Destacados

ESQUEMA "CONFORMIDAD DOCUMENTAL DE MASCARILLAS EPI CAT. III"

Autores: Fernando Gago (Centro de Seguridad y Salud Laboral de Castilla y León) y Miguel Ángel Serna (Área de Seguridad y Salud Laboral de Burgos)

Os presentamos la VERSIÓN 5 del esquema que hemos realizado para facilitar el proceso de validación documental de mascarillas EPI Cat. III ¿Os parece útil? Pues ayudadnos a difundirlo. Si lo queréis en pdf, mandadnos vuestro mail mediante twitter a @prevencionjcyl

Parte 1 de 3

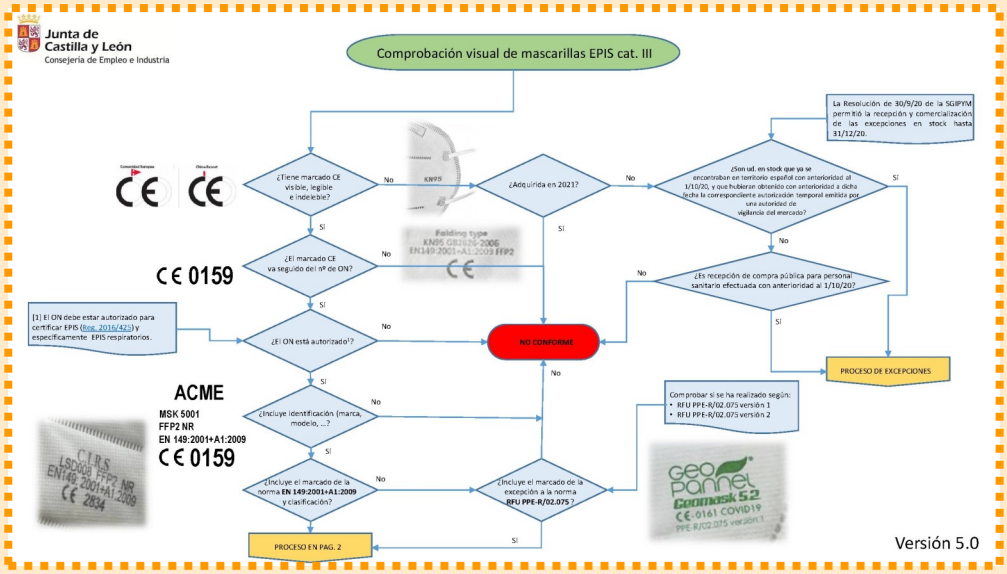

Destacados

ESQUEMA "CONFORMIDAD DOCUMENTAL DE MASCARILLAS EPI CAT. III"

Autores: Fernando Gago (Centro de Seguridad y Salud Laboral de Castilla y León) y Miguel Ángel Serna (Área de Seguridad y Salud Laboral de Burgos)

Os presentamos la VERSIÓN 5 del esquema que hemos realizado para facilitar el proceso de validación documental de mascarillas EPI Cat. III ¿Os parece útil? Pues ayudadnos a difundirlo. Si lo queréis en pdf, mandadnos vuestro mail mediante twitter a @prevencionjcyl

Parte 2 de 3

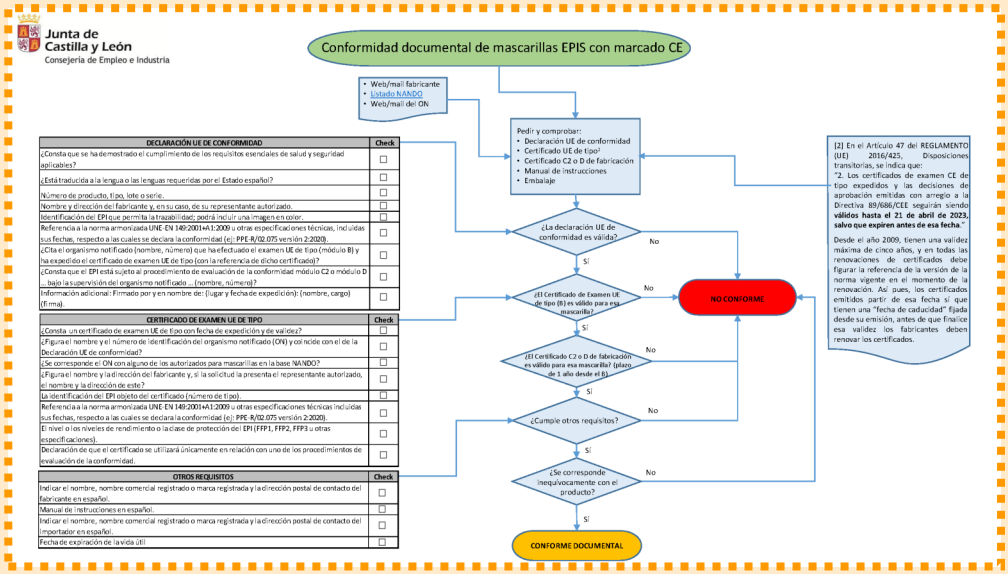

DECLARACIÓN UE DE CONFORMIDAD	Check
¿Consta que se ha demostrado el cumplimiento de los requisitos esenciales de salud y seguridad aplicables?	☐
¿Está traducida a la lengua o las lenguas requeridas por el Estado español?	☐
Número de producto, tipo, lote o serie.	☐
Nombre y dirección del fabricante y, en su caso, de su representante autorizado.	☐
Identificación del EPI que permita la trazabilidad; podrá incluir una imagen en color.	☐
Referencia a la norma armonizada UNE-EN 149:2001+A1:2009 u otras especificaciones técnicas, incluidas sus fechas, respecto a las cuales se declara la conformidad (e): PPE-R/02.075 versión 2:2020).	☐
¿Cita el organismo notificado (nombre, número) que ha efectuado el examen UE de tipo (módulo B) y ha expedido el certificado de examen UE de tipo (con la referencia de dicho certificado)?	☐
¿Consta que el EPI está sujeto al procedimiento de evaluación de la conformidad módulo C2 o módulo D ... bajo la supervisión del organismo notificado ... (nombre, número)?	☐
Información adicional: Firmado por y en nombre de: (lugar y fecha de expedición): (nombre, cargo) (firma).	☐

CERTIFICADO DE EXAMEN UE DE TIPO	Check
¿Consta un certificado de examen UE de tipo con fecha de expedición y de validez?	☐
¿Figura el nombre y el número de identificación del organismo notificado (ON) y coincide con el de la Declaración UE de conformidad?	☐
¿Se corresponde el ON con alguno de los autorizados para mascarillas en la base NANDO?	☐
¿Figura el nombre y la dirección del fabricante y, si la solicitud la presenta el representante autorizado, el nombre y la dirección de este?	☐
La identificación del EPI objeto del certificado (número de tipo).	☐
Referencia a la norma armonizada UNE-EN 149:2001+A1:2009 u otras especificaciones técnicas incluidas sus fechas, respecto a las cuales se declara la conformidad (e): PPE-R/02.075 versión 2:2020).	☐
El nivel o los niveles de rendimiento o la clase de protección del EPI (FFP1, FFP2, FFP3 u otras especificaciones).	☐
Declaración de que el certificado se utilizará únicamente en relación con uno de los procedimientos de evaluación de la conformidad.	☐

OTROS REQUISITOS	Check
Indicar el nombre, nombre comercial registrado o marca registrada y la dirección postal de contacto del fabricante en español.	☐
Manual de instrucciones en español.	☐
Indicar el nombre, nombre comercial registrado o marca registrada y la dirección postal de contacto del importador en español.	☐
Fecha de expiración de la vida útil	☐

Destacados

ESQUEMA "CONFORMIDAD DOCUMENTAL DE MASCARILLAS EPI CAT. III"

Autores: Fernando Gago (Centro de Seguridad y Salud Laboral de Castilla y León) y Miguel Ángel Serna (Área de Seguridad y Salud Laboral de Burgos)

Os presentamos la VERSIÓN 5 del esquema que hemos realizado para facilitar el proceso de validación documental de mascarillas EPI Cat. III ¿Os parece útil? Pues ayudadnos a difundirlo. Si lo queréis en pdf, mandadnos vuestro mail mediante twitter a @prevencionjcyl

Parte 3 de 3

Junta de Castilla y León
Consejería de Empleo e Industria

Conformidad documental de mascarillas QUIRÚRGICAS con marcado CE

1	MARCADO CE DE MASCARILLAS QUIRÚRGICAS	Check
1.1	Lleva el marcado CE (sin números) visible, legible e indeleble en el producto o en el envase del producto, en las instrucciones de utilización y en el envase exterior, si lo hubiere?	☐
2	**INFORMACIÓN AL CONSUMIDOR**	**Check**
2.1	¿El producto va acompañado de las instrucciones de utilización?	☐
2.2	¿Consta el nombre o la razón social y la dirección del fabricante?	☐
2.3	En los productos importados, ¿incluye la etiqueta, el envase exterior o las instrucciones de utilización, el nombre y la dirección del representante autorizado, cuando el fabricante carezca de domicilio social en la UE?	☐
2.4	En el caso de fabricantes españoles, ¿cuentan con licencia previa de funcionamiento, otorgada por la Agencia Española de Medicamentos y Productos Sanitarios?	☐
2.5	¿Consta el código del lote precedido por la palabra «lote» o el número de serie?	☐
2.6	¿Consta la fecha de caducidad, expresada en año y mes?	☐
2.7	¿Consta que el producto es de un solo uso?	☐
2.8	¿Constan las condiciones específicas de almacenamiento y/o conservación?	☐
2.9	¿Consta la información de los apartados anteriores, al menos en español?	☐
3	**DECLARACIÓN CE DE CONFORMIDAD**	**Check**
3.1	¿Consta una declaración CE de conformidad por la que el fabricante o su representante autorizado, garantiza y declara que los productos cumplen las disposiciones del Real Decreto 1591/2009 que les son aplicables?	☐
3.2	¿Hace referencia a la norma armonizada, respecto a la cual se declara la conformidad?	☐
4	**NORMA UNE-EN 14683:2019+AC:2019**	**Check**
	¿Cumple los siguientes requisitos de funcionamiento para las mascarillas quirúrgicas?	
4.1	* Eficacia de filtración bacteriana (BFE), (%)	☐
4.2	* Presión diferencial (Pa/cm2)	☐
4.3	* Presión de resistencia a las salpicaduras (kPa)	☐
4.4	* Limpieza microbiana (ufc/g)	☐
4.5	¿Consta, en el envase en que se suministra la mascarilla, la norma armonizada UNE-EN 14683:2019+AC:2019?	☐
4.6	¿Consta el tipo de mascarilla (según se indica en la tabla 1)?	☐

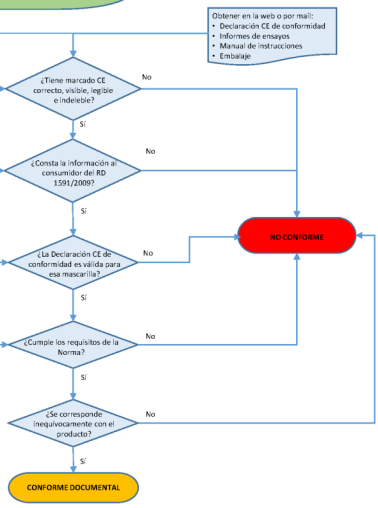

Destacados

NUEVO JUEGO PREVENTIVO DE @PREVENCIONJCYL

PREVEN-CONCURSO

¿Quieres comprobar si eres un verdadero Técnico de PRL? Entra en nuestro nuevo juego preventivo y compruébalo.

Click sobre la imagen para jugar (para verlo use Chrome):

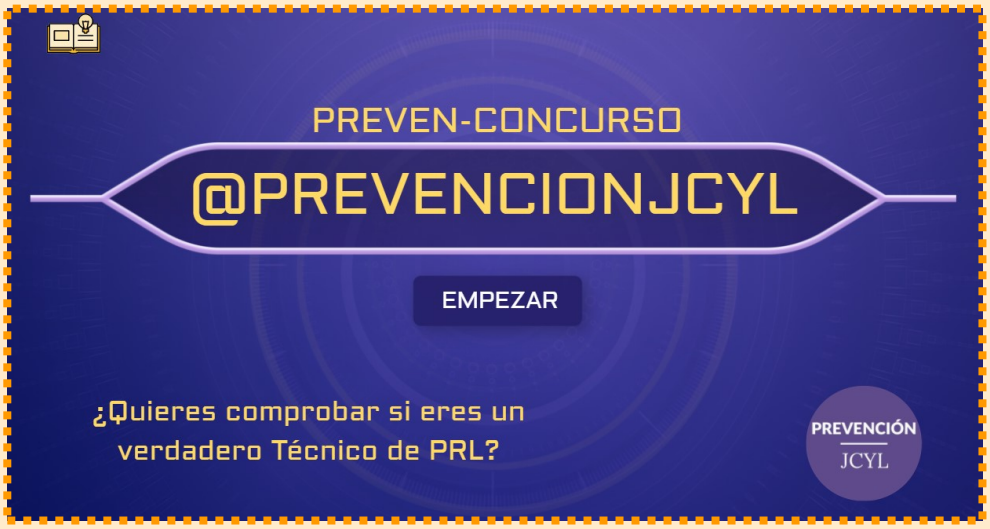

"Preven-Concurso" ha sido desarrollada por nuestro compañero Fernando Gago, Técnico del Centro de Seguridad y Salud Laboral de la Junta de Castilla y León.

Destacados

Revista Prevención Castilla y León nº 14 Monográfico sobre Prevención de Riesgos Laborales en el Sector Forestal

*** Abrir con Chrome**

Destacados

La Junta de Castilla y León convoca ayudas para financiar cursos de formación en materia de seguridad industrial

La Consejería de Empleo e Industria convoca para el ejercicio 2021 una línea de subvenciones destinada a financiar cursos de formación en seguridad industrial por parte de entidades sin ánimo de lucro. Las ayudas, gestionadas por la Dirección General de Industria cuentan con un presupuesto de 77.700 euros.

Los cursos de formación que se impartan al amparo de esta convocatoria tienen por objeto mejorar los conocimientos en materia de seguridad industrial por parte de los profesionales habilitados para diseño, ejecución, mantenimiento o revisión de instalaciones de electricidad, calefacción, climatización, gases combustibles, ascensores, etc. Así mismo, los cursos podrán facilitar la formación necesaria para que los alumnos puedan obtener la habilitaciones necesarias para la realización de estos trabajos relacionados con la seguridad industrial.

EXTRACTO de la Orden de 22 de diciembre de 2020, de la Consejería de Empleo e Industria, por la que se convocan subvenciones dirigidas a formación en seguridad industrial para el año 2021. (BOCyL N° 265 – 24/12/20)

Plazo de presentación de solicitudes: hasta el 15 de febrero de 2021.

El plazo de ejecución de las actividades subvencionadas: hasta el 1 de octubre de 2021.

Publicaciones BOCyL

Acuerdo 10/2021, de 30 de enero, de la Junta de Castilla y León, por el que se adoptan medidas sanitarias preventivas excepcionalísimas, adicionales a las de carácter excepcional contempladas en el Acuerdo 4/2021, de 12 de enero y mantenidas por el Acuerdo 8/2021, de 25 de enero, para la contención de la COVID-19 en los municipios de Castilla y León que superen determinados indicadores. (BOCyL Extraordinario Nº 3 – 31/01/21)

CORRECCIÓN de errores del Acuerdo 10/2021, de 30 de enero, de la Junta de Castilla y León, por el que se adoptan medidas sanitarias preventivas excepcionalísimas, adicionales a las de carácter excepcional contempladas en el Acuerdo 4/2021, de 12 de enero y mantenidas por el Acuerdo 8/2021, de 25 de enero, para la contención de la COVID-19 en los municipios de Castilla y León que superen determinados indicadores. (BOCyL Nº 22 – 02/02/21)

Subvenciones JCyL

ORDEN EEI/1448/2020, de 3 de diciembre, por la que se modifica la Orden EYH/589/2018, de 30 de mayo, por la que se aprueban las bases reguladoras de las subvenciones dirigidas a la modernización y el desarrollo tecnológico de los procesos productivos de las PYME industriales de Castilla y León mediante la metodología «Lean Manufacturing». (BOCYL N° 254 – 10/12/20)

EXTRACTO de la Orden de 21 de diciembre de 2020, de la Consejería de Empleo e Industria, por la que se convocan subvenciones para el año 2021 dirigidas a la modernización y el desarrollo tecnológico de los procesos productivos de las PYME industriales de Castilla y León mediante la metodología «Lean Manufacturing». (BOCyL N° 265 – 24/12/20)

Plazo de presentación de solicitudes: hasta el 15 de febrero de 2021.

Plazo de ejecución de las actividades subvencionadas: hasta el 15 de septiembre de 2021.

ORDEN EEI/1482/2020, de 10 de diciembre, por la que se modifica la Orden EYH/712/2018, de 30 de junio, por la que se aprueban las bases reguladoras de las subvenciones dirigidas a formación en Seguridad Industrial. (BOCYL N° 257 – 15/12/20)

EXTRACTO de la Orden de 22 de diciembre de 2020, de la Consejería de Empleo e Industria, por la que se convocan subvenciones dirigidas a formación en seguridad industrial para el año 2021. (BOCyL N° 265 – 24/12/20)

Plazo de presentación de solicitudes: hasta el 15 de febrero de 2021.

El plazo de ejecución de las actividades subvencionadas: hasta el 1 de octubre de 2021.

ORDEN CYT/1470/2020, de 4 de diciembre, por la que se establecen las bases reguladoras para la concesión de subvenciones destinadas a paliar la situación de pérdida económica sufrida por el sector turístico de Castilla y León derivada de la crisis ocasionada por la COVID-19. (BOCyL N° 258 – 16/12/20)

EXTRACTO de la Orden de 19 de enero de 2021, de la Consejería de Cultura y Turismo, por la que se convocan subvenciones destinadas a paliar la situación de pérdida económica sufrida por el Sector Turístico de Castilla y León derivada de la crisis ocasionada por la COVID-19. (BOCyL N° 14 – 21/01/21)

Plazo de presentación de solicitudes: hasta el 22 de febrero de 2021.

Subvenciones JCyL

ORDEN EEI/1161/2020, de 23 de octubre, por la que se establecen las bases reguladoras de las subvenciones de ayudas para paliar las consecuencias económicas para los sectores de feriantes y promotores de orquestas como consecuencia de la crisis sanitaria provocada por la COVID-19. (BOCyL Nº 226 – 29/10/20)

EXTRACTO de la Orden de 9 de noviembre de 2020, de la Consejería de Empleo e Industria, por la que se convocan subvenciones destinadas a paliar las consecuencias económicas para los sectores de feriantes y promotores de orquestas como efecto de la crisis sanitaria provocada por la COVID19. (BOCYL Nº 240 – 18/11/20)

Plazo de presentación de solicitudes: hasta el 31 de marzo de 2021 a las 15:00 horas.

ORDEN EEI/1175/2020, de 28 de octubre, por la que se establecen las bases reguladoras de las subvenciones dirigidas a fomentar la contratación temporal para facilitar la consolidación del trabajo autónomo y la conciliación de la vida laboral y familiar, en los supuestos de atención domiciliaria de menores, personas dependientes o con discapacidad, que deban guardar confinamiento domiciliario a causa del virus COVID 19, en la Comunidad de Castilla y León. (BOCyL Nº 230 – 05/11/20)

EXTRACTO de la Resolución de 18 de octubre de 2020, del Servicio Público de Empleo de Castilla y León, por la que se convocan las subvenciones dirigidas a fomentar la contratación temporal para facilitar la consolidación del trabajo autónomo y la conciliación de la vida laboral y familiar, en los supuestos de atención domiciliaria de menores, personas dependientes o con discapacidad, que deban guardar confinamiento domiciliario a causa del virus COVID 19, en Castilla y León, para 2020-2021. (BOCYL Nº 247 – 27/11/20)

El plazo de presentación de las solicitudes varía según la fecha en que se lleve a cabo la acción subvencionable:

- Si el período de contratación por el que se solicita la subvención se completa entre el día 1 de septiembre de 2020 y el día de publicación de este extracto en el Boletín Oficial de Castilla y León, ambos inclusive: Dos meses computados desde el día siguiente a aquél en que se publique este extracto.
- Si el período de contratación por el que se solicita la subvención se completa a partir del día siguiente a la publicación de este extracto en el Boletín Oficial de Castilla y León: Dos meses computados desde la fecha en que se complete dicho período de contratación, con el límite establecido en el párrafo siguiente.

En ningún caso se admitirán a trámite más solicitudes que las presentadas entre el día siguiente a la publicación de este extracto en el Boletín Oficial de Castilla y León y el 30 de junio de 2021.

Subvenciones JCyL

EXTRACTO de la Orden de 5 de octubre de 2020, de la Consejería de Economía y Hacienda, por la que se convocan subvenciones dentro del programa de incentivos a la movilidad eficiente y sostenible (Programa MOVES II) en la Comunidad de Castilla y León. (BOCyL N° 210 – 08/10/20)

Plazo de presentación de solicitudes: 22 de octubre de 2021.

ORDEN EEI/768/2020, de 17 de agosto, por la que se establecen las bases reguladoras de las subvenciones públicas destinadas a la financiación de programas de formación transversales para trabajadores ocupados en la Comunidad de Castilla y León. (BOCyL n° 174 – 24/08/20)

ORDEN EEI/837/2020, de 10 de septiembre, por la que se establecen las bases reguladoras de las subvenciones dirigidas a la modernización de las empresas artesanas de la Comunidad de Castilla y León. (BOCyL N° 191 – 16/09/20)

EXTRACTO de la Resolución de 11 de septiembre de 2020, de la Presidencia del Servicio Público de Empleo de Castilla y León, por la que se convocan subvenciones en el Programa de orientación de trabajadores ocupados para el año 2020. (BOCyL N° 209 – 07/10/20)

CORRECCIÓN de errores de la Orden EEI/988/2020, de 25 de septiembre, por la que se establecen las bases reguladoras de las subvenciones públicas destinadas a la financiación de la oferta formativa dirigida prioritariamente a trabajadores desempleados en la Comunidad de Castilla y León. (BOCyL N° 209 – 07/10/20)

ORDEN EYH/1104/2020, de 14 de octubre, por la que se aprueban las bases reguladoras de subvenciones, dirigidas a empresas y autónomos, para el apoyo de proyectos de I+D, en centros de trabajo en Castilla y León, en el contexto del brote de COVID-19. (BOCyL N° 217 – 20/10/20)

ORDEN EEI/1447/2020, de 3 de diciembre, por la que se aprueban las bases reguladoras de las subvenciones dirigidas a impulsar la Ciberseguridad industrial en Castilla y León. (BOCYL N° 254 – 10/12/20)

Publicaciones BOE

Orden INT/68/2021, de 29 de enero, por la que se restablecen los controles en la frontera interior terrestre con Portugal con motivo de la situación de crisis sanitaria ocasionada por la COVID-19. (BOE Nº 26 – 30/01/21)

Orden PCM/69/2021, de 28 de enero, por la que se publica el Acuerdo del Consejo de Ministros de 26 de enero de 2021, por el que se prorroga por tercera vez el Acuerdo del Consejo de Ministros de 22 de diciembre de 2020, por el que se establecen medidas excepcionales para limitar la propagación y el contagio por el COVID-19, mediante la limitación de los vuelos directos y buques de pasaje entre Reino Unido y los aeropuertos y puertos españoles. (BOE Nº 26 – 30/01/21)

Resolución de 25 de enero de 2021, de la Dirección General de Tráfico, por la que se establecen medidas especiales de regulación del tráfico durante el año 2021. (BOE Nº 26 – 30/01/21)

Resolución de 19 de enero de 2021, de la Secretaría General Técnica, por la que se publica el Convenio entre el Ministerio de Inclusión, Seguridad Social y Migraciones y la Comunidad Autónoma de Castilla y León, para el control de la incapacidad temporal durante el período 2021-2022. (BOE Nº 27 – 01/02/21)

Orden PCM/79/2021, de 2 de febrero, por la que se publica el Acuerdo del Consejo de Ministros de 2 de febrero de 2021, por el que se establecen medidas excepcionales para limitar la propagación y el contagio por el COVID-19, mediante la limitación de los vuelos entre la República Federativa de Brasil y la República de Sudáfrica y los aeropuertos españoles. (BOE Nº 29 – 03/02/21)

Publicaciones BOE

Códigos electrónicos

Códigos electrónicos COVID19

COVID-19

Prevención de riesgos laborales

Subvenciones Estado

Orden TED/1293/2020, de 29 de diciembre, por la que se aprueban las bases reguladoras para la concesión de ayudas dirigidas a pequeños proyectos de inversión que generen o mantengan el empleo, promoviendo el desarrollo alternativo de las zonas mineras, para el periodo 2020-2023. (BOE Nº 341 – 31/12/20)

Orden TED/1294/2020, de 29 de diciembre, por la que se aprueban las bases reguladoras para la concesión de ayudas dirigidas a proyectos empresariales generadores de empleo, que promuevan el desarrollo alternativo de las zonas mineras, para el periodo 2020-2023. (BOE Nº 341 – 31/12/20)

Extracto de la Resolución de 29 de diciembre de 2020 de la Secretaría de Estado de Energía por la que se aprueba la convocatoria para la concesión de ayudas en 2021 a la prevención de riesgos y seguridad minera en el ámbito de una minería autóctona y sostenible. (BOE Nº 4 – 05/01/21)

Plazo de presentación de solicitudes: hasta el 5 de febrero de 2021.

Publicaciones DOUE

DECISIÓN DE EJECUCIÓN (UE) 2021/117 DE LA COMISIÓN de 1 de febrero de 2021 por la que se modifica la Decisión de Ejecución (UE) 2019/919 en lo referente a las normas armonizadas para embarcaciones pequeñas, respecto a la ventilación de las salas de motores de gasolina o de los compartimentos de tanques de gasolina y de los ventiladores eléctricos. (DOUE 02/02/21 – L36/39)

RECOMENDACIÓN (UE) 2021/119 DEL CONSEJO de 1 de febrero de 2021 por la que se modifica la Recomendación (UE) 2020/1475 sobre un enfoque coordinado de la restricción de la libre circulación en respuesta a la pandemia de COVID-19 (DOUE 02/02/21 – L36/I1)

RECOMENDACIÓN (UE) 2021/132 DEL CONSEJO de 2 de febrero de 2021 por la que se modifica la Recomendación (UE) 2020/912 del Consejo sobre la restricción temporal de los viajes no esenciales a la UE y el posible levantamiento de dicha restricción (DOUE 04/02/21 – L41/1)

Convocatorias

Resolución de 22 de diciembre de 2020, de la Secretaría de Estado de Seguridad, por la que se aprueban las bases de las convocatorias de pruebas de selección para vigilante de seguridad y su especialidad de vigilante de explosivos y escolta privado, para el año 2021. (BOE Nº 3 – 04/01/21)

Resolución de 21 de diciembre de 2020, de la Dirección General de Tráfico, por la que se convoca curso para obtener certificado de aptitud de Profesor de Formación Vial. (BOE Nº 4 – 05/01/21)

Plazo de presentación de solicitudes: hasta el 5 de febrero de 2021.

ORDEN de 18 de enero de 2021 por la que se convocan pruebas selectivas para la constitución de listas de espera en el Cuerpo Técnico de la Administración de la Comunidad Autónoma de Extremadura. (DOE Nº 13 – 21/01/21)

Especialidades: Salud Laboral, Seguridad en el Trabajo, Ergonomía y Psicosociología Aplicada e Higiene Industrial.

Plazo de presentación de solicitudes: hasta el 5 de febrero de 2021.

RESOLUCIÓN de 15 de enero de 2021, del rector de la Universitat Politècnica de València, por la que se convoca la constitución de una bolsa de trabajo de la categoría/ escala técnico o técnica superiores prevención de riesgos laborales, para la prestación de servicios en el Servicio Integrado de Prevención y Salud Laboral, con carácter de personal funcionario interino o nombramiento provisional por mejora de empleo. Código 2020/P/FI/ACON/13. [2021/567] (DOGV Nº 9008 – 29/01/21)

Plazo de presentación de solicitudes: hasta el 12 de febrero de 2021.

ORDEN FYM/37/2021, de 14 de enero, por la que se convocan pruebas para la obtención del certificado de competencia profesional para el ejercicio de las actividades de transporte de mercancías y transporte de viajeros por carretera, correspondientes al año 2021. (BOCyL Nº 19 – 28/01/21)

Plazo de presentación de solicitudes: 18 de febrero de 2021.

RESOLUCIÓN de 22 de enero de 2021, de la Dirección General de Industria, por la que se fijan las fechas y horas de comienzo de las pruebas necesarias para la obtención de los carnés profesionales y certificados de cualificación individuales durante el año 2021. (BOCyL Nº 17 – 26/01/21)

- Mes de mayo de 2021: el día 8
- Mes de noviembre de 2021: el día 13

Noticias PRL

CONSIDERACIÓN DEL COVID-19 COMO ENFERMEDAD PROFESIONAL PARA SANITARIOS Y SOCIOSANITARIOS EN ESPAÑA

El Gobierno aprueba en Consejo de Ministros un Real Decreto-Ley de medidas sobre reducción de la brecha de género y otras materias en el ámbito de Seguridad Social y económico.

Entre otras cuestiones, la COVID-19 ha sido reconocida como enfermedad profesional para todo el personal sanitario y sociosanitario. Así se ha acordado como parte de dicho Real Decreto-Ley. La medida sigue la estela de reconocimiento del Gobierno para con los profesionales de la Sanidad, que ya había designado anteriormente a la enfermedad provocada por el SARS-CoV-2 como accidente laboral.

Entre otros aspectos, esta consideración ampliará en el tiempo la cobertura de la protección, incluyendo, si fuera preciso, posibles secuelas.

Noticias PRL

"LISTADO DE LABORATORIOS ESPECIALIZADOS EN EL ANÁLISIS DE FIBRAS DE AMIANTO" (ACTUALIZACIÓN)

El Instituto Nacional de Seguridad y Salud en el Trabajo ha actualizado en el siguiente enlace el listado de los laboratorios especializados en el análisis de fibras de amianto de España.

Revistas PRL

Enlace a los últimos números de revistas de relevancia en prevención de riesgos laborales.

ERGA FORMACIÓN PROFESIONAL. NÚMERO 108. VUELCO DE EQUIPOS MÓVILES DE TRABAJO

ERGA FP Formación Profesional

Número 108
Mayo-Agosto 2020

CONTENIDO

- EDITORIAL
  - Un nuevo impulso para la Formación Profesional.
- NOTICIAS
  - Productos cancerígenos y mutágenos en centros de Formación Profesional.
  - Normativa para los cursos 2019-2020 y 2020-2021 en relación con la COVID 19.
  - Últimas actualizaciones del Catálogo Nacional de Cualificaciones Profesionales.
  - Manual para la protección del adolescente trabajador.
  - Publicación del Sistema Estatal de Indicadores de la Educación (SEIE) 2020.
- OPINIÓN
  - Surfeando la incertidumbre.
- NOTAS PRÁCTICAS
  - Vuelco de equipos de trabajo móviles.
  - Caso Práctico: descripción. Vídeo.
  - Análisis del Caso Práctico. Factores de riesgo.
- ACTIVIDADES DE AYUDA
- PUBLICACIONES
- LEGISLACIÓN

Esta publicación está editada por el Instituto Nacional de Seguridad y Salud en el Trabajo y su principal objetivo es divulgar contenidos prácticos sobre la prevención de riesgos laborales. Nuestro público de referencia es el profesorado de Formación Profesional, pero estamos encantados de que otros destinatarios interesados en la prevención nos visiten.

VUELCO DE EQUIPOS DE TRABAJO MÓVILES

Título: ERGA Formación Profesional.
Autor: Instituto Nacional de Seguridad y Salud en el Trabajo (INSST), O.A., M.P. **Elaborado por:** Montserrat Solórzano (Directora). Cristina Araújo (Redacción). **Edita:** Instituto Nacional de Seguridad y Salud en el Trabajo (INSST), O.A., M.P. C/ Torrelaguna, 73. 28027 Madrid. Tel. 91 363 41 00, fax 91 363 43 27. www.insst.es. **Composición:** Servicio de Ediciones y Publicaciones del INSST. **Edición:** Barcelona, octubre 2020.
NIPO (en línea): 118-20-009-3

GOBIERNO DE ESPAÑA · MINISTERIO DE TRABAJO Y ECONOMÍA SOCIAL · insst

Contenido ▶

Campañas PRL

"TU VIDA, SIN VUELCOS"

La Comisión Nacional de Seguridad y Salud en el Trabajo (CNSST) aprobó en diciembre de 2018, a propuesta del Grupo de Trabajo Sector Agrario, el Plan Nacional de Sensibilización en Prevención de Riesgos Laborales en el Sector Agrario. La necesidad de este plan está avalada tanto por los datos de siniestralidad publicados como por los múltiples factores de riesgo a los que están sometidos los trabajadores de este sector.

Además, se acordó que la primera campaña del Plan de Sensibilización se centrara en el vuelco de tractor, principal agente material asociado al accidente en jornada laboral en las actividades agraria y ganadera.

Los objetivos de esta campaña son el fomento del uso seguro del tractor y el aumento del número de tractores provistos de estructura de protección en caso de vuelco (ROPS) y de cinturón de seguridad, a través de la concienciación respecto al riesgo de vuelco y a los posibles daños ocasionados por este tipo de accidentes.

Esta campaña se presentó en la Jornada técnica:

Presentación de la Campaña de Sensibilización "Tu vida, sin vuelcos" (8 de octubre de 2019 en Madrid)

La documentación básica de la campaña consiste en:

Material promocional, que incluye un cartel, un tríptico, imanes, chapas, pegatinas y llaveros.

Material técnico, que incluye un cartel, un folleto, un vídeo divulgativo con infografía relacionada y un simulador de conducción segura de tractor.

Noticias EU-OSHA

DÍA MUNDIAL CONTRA EL CÁNCER 2021: PREVENCIÓN DE LOS RIESGOS DE CONTRAER CÁNCER EN EL TRABAJO

Cada 4 de febrero, el Día Mundial contra el Cáncer atrae la atención mundial a la problemática del cáncer y su prevención, diagnóstico y tratamiento, reconociendo el compromiso de organizaciones, colectivos y particulares con la reducción del impacto global de la enfermedad.

La pandemia de COVID-19 ha afectado significativamente a los pacientes de cáncer por el aplazamiento de las pruebas diagnósticas, los retrasos y las modificaciones de los tratamientos. En este contexto, el Plan Europeo de Lucha contra el Cáncer representa una oportunidad para mitigar el impacto de la pandemia en la atención y el apoyo contra el cáncer, marcando un nuevo paso hacia una Unión Europea de la Salud fuerte y una UE más segura, mejor preparada y más resiliente.

El cáncer profesional sigue siendo uno de los mayores problemas de salud a los que se enfrentan los trabajadores de toda Europa. Según la Hoja de ruta sobre carcinógenos más de la mitad de las muertes relacionadas con el trabajo en la UE están asociadas a la exposición a agentes cancerígenos en el lugar de trabajo.

Los socios de la hoja de ruta presentaron una nueva estrategia 2020-2024 en la conferencia de la Presidencia alemana «STOP cancer in the workplace», celebrada en noviembre de 2020. Los objetivos de la estrategia incluyen la prestación de ayuda a las empresas y los trabajadores para prevenir la exposición a agentes carcinógenos en el trabajo y minimizar sus efectos en la población activa.

Descubra la Hoja de ruta sobre carcinógenos y la acción de la EU-OSHA sobre el cáncer profesional

Consulte la Encuesta sobre la exposición de los trabajadores a los factores de riesgo de contraer cáncer en Europa

Obtenga más información sobre la adopción del Plan europeo de lucha contra el cáncer
Únase al #WorldCancerDay y la campaña #IAmAndIWill

Documentos de interés

INFORME CIENTÍFICO-DIVULGATIVO: UN AÑO DE CORONAVIRUS SARS-COV-2

Ministerio de Ciencia e Innovación. Instituto de Salud Carlos III

GOBIERNO DE ESPAÑA | MINISTERIO DE CIENCIA E INNOVACIÓN

Instituto de Salud Carlos III

INFORME CIENTÍFICO-DIVULGATIVO: UN AÑO DE CORONAVIRUS SARS-COV-2

** Este informe resume el conocimiento adquirido a lo largo de 2020 en torno al coronavirus SARS-CoV-2 y está realizado con la evidencia científica disponible hasta la fecha de su elaboración (última quincena de año).*

Elaborado por José A. Plaza, periodista científico y coordinador de Contenidos Digitales en la Unidad de Comunicación del ISCIII. Revisión de José Alcamí, virólogo del Centro Nacional de Microbiología (CNM); Jesús Oteo, director del CNM-ISCIII, y Marina Pollán, directora del Centro Nacional de Epidemiología (CNE-ISCIII).

Documentos de interés

PUBLICACIONES DEL INSST

TRABAJAR EN TIEMPOS DE COVID19: BUENAS PRÁCTICAS DE INTERVENCIÓN PSICOSOCIAL EN CENTROS SANITARIOS

Presenta un análisis de la situación del personal que está desarrollando su actividad profesional en dichos centros durante la pandemia por COVID-19. Además, ofrece recomendaciones de buenas prácticas de intervención psicosocial y proporciona recursos para la acción que facilitan la implementación de esas buenas prácticas.

Su objetivo es orientar a las gerencias, direcciones, mandos intermedios y servicios de prevención sobre las acciones preventivas que se podrían realizar para proteger la salud psicosocial de los trabajadores y trabajadoras de sus centros sanitarios a lo largo de las diferentes etapas de la crisis.

Esta guía se enmarca en el proyecto "PSI-COVID: actuación preventiva frente a los riesgos psicosociales derivados de la crisis de la COVID-19 en el ámbito sanitario". En el mismo se han analizado, entre otras cuestiones, los factores psicosociales que con más intensidad han afectado al personal del ámbito sanitario durante la pandemia y los efectos sobre la salud que han experimentado o pueden esperarse como consecuencia de la exposición. Ha sido desarrollado por un equipo de trabajo multidisciplinar del Instituto.

Documentos de interés

PUBLICACIONES DEL INSST

TRABAJOS PREMIADOS "FP: LIDERA LA PREVENCIÓN"

En el marco de la Semana Europea de la Formación Profesional 2020, el INSST en colaboración con la EU-OSHA y la Red Española de Seguridad y Salud en el Trabajo, ha puesto en marcha el proyecto "FP: Lidera la Prevención" (OSH VET) con el objetivo de contribuir a que el alumnado que se encuentra desarrollando los estudios de Formación Profesional pueda consolidar una verdadera cultura preventiva que contribuya a su desempeño profesional en condiciones de seguridad y salud.

En esta primera edición de "FP: Lidera la Prevención" se han recibido más de 90 trabajos audiovisuales de gran calidad y originalidad que revelan la elevada motivación por la prevención entre el alumnado y el profesorado de FP.

El INSST ha creado una lista de reproducción con los vídeos premiados.

Documentos de interés

MINDFULNESS Y PREVENCIÓN DE RIESGOS LABORALES

Comunidad de Madrid - Consejería de Economía, Empleo y Competitividad - Organismo Autónomo Instituto Regional de Seguridad y Salud en el Trabajo (IRSST)

La publicación pretende dar a conocer una herramienta de corte psicológico, útil en lo que se refiere a la prevención de riesgos laborales, al mismo tiempo que muestra la actualización y presencia del Instituto Regional de Seguridad y Salud en el Trabajo (IRSST) en el seguimiento y promoción de nuevas tendencias preventivas.

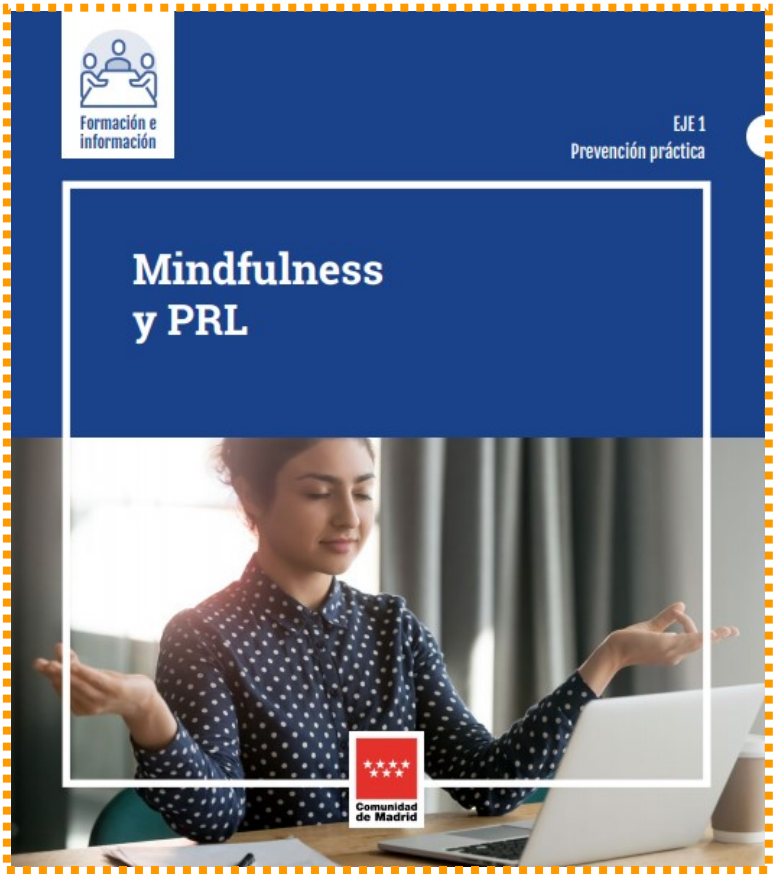

Documentos de interés

ESCALERAS MANUALES. 10 ERRORES/ 10 SOLUCIONES

Comunidad de Madrid - Consejería de Economía, Empleo y Competitividad - Organismo Autónomo Instituto Regional de Seguridad y Salud en el Trabajo (IRSST)

Se presenta un estudio de los accidentes comunicados a través de Delt@ donde estén involucradas escaleras de mano, con el fin de concienciar sobre la frecuencia y magnitud de los accidentes ligados a este equipo.

Formación PRL JCyL

Información sobre las próximas actividades formativas programadas por las Áreas de Seguridad y Salud Laboral de la Comunidad y el Centro de Seguridad y Salud Laboral de Castilla y León:

Atendiendo a las medidas extraordinarias causadas por el Coronavirus, quedan suspendidas las Actividades Formativas presenciales. En el momento que se puedan reanudar se volverá a publicar.

Eventos del INSST

Información sobre congresos, jornadas y acciones formativas del INSST:

El Instituto, en cumplimiento con la situación excepcional causada por el COVID-19, se ve en la obligación de aplazar todas las actividades formativas, por el momento, no teniendo una fecha alternativa prevista.

Se agradece su comprensión.

Eventos de otras entidades

Todos los eventos susceptibles de cambio por la crisis por coronavirus.

II CONGRESO NACIONAL MULTIDISCIPLINAR COVID-19 DE LAS SOCIEDADES CIENTÍFICAS DE ESPAÑA

Organiza: Sociedad Española de Neumología y Cirugía Torácica (SEPAR). Se celebra de forma online del 12 al 16 de abril. Del 1 al 15 de febrero de 2021 quien lo desee puede enviar sus comunicaciones desde la página web del congreso www.2congresocovid.es

WEBINAR "HAZ QUE LLEGUE TU MENSAJE DE PRL. MÉTODO PREVENTOP"

Imparte: Anabel Carrillo Ciurana. 8 de febrero 2021, a las 18:00 h.

JORNADAS VIRTUALES SOBRE LAS EMOCIONES Y EL COVID -19 EN LA SEGURIDAD Y SALUD EN EL TRABAJO

Organiza: CGPSST, junto con la Cátedra de Prevención de Riesgos Laborales y Salud Pública de la Universidad de Córdoba. 8 y 9 de febrero 2021, a las 16:30 h.

SEMINARIO TELEMÁTICO "VEINTICINCO AÑOS DE SOLUCIÓN AUTÓNOMA DE CONFLICTOS LABORALES (1996-2021)"

Organiza: Consejo Económico y Social (CES) de Castilla y León. 8 y 15 de febrero a las 10:00 h.

WEBINAR: DESCONEXIÓN DIGITAL EN EL TRABAJO: UNA VISIÓN PRÁCTICA

Organiza: Prevencionar. Imparte: PhD. Francisco Trujillo - Profesor e investigador en Derecho del Trabajo en Universidad de Valencia. 9 de febrero de 2021, a las 16:00 h.

WEBINAR "SEGURIDAD BASADA EN EL COMPORTAMIENTO: INTEGRANDO EL FACTOR HUMANO"

Organiza: Quentic. 10 de febrero de 2021, a las 11:00 h.

WEBINAR "EVALUACIÓN DE RIESGOS ERGONÓMICOS MEDIANTE INTELIGENCIA ARTIFICIAL"

Organiza: IBV. 10 de febrero de 2021, a las 17:00 h.

WEBINAR "NORMA UNE 171370-2, AMIANTO"

Organiza: Ambisalud. 11 de febrero a las 16.30h.

WEBINAR "EL IMPULSO DE LA COVID-19 HACIA UNA TRANSFORMACIÓN DIGITAL DE LA CAE"

Organiza: Achilles. 16 de febrero de 2021, a las 11:00 h.

Eventos de otras entidades

Todos los eventos susceptibles de cambio por la crisis por coronavirus.

SEMINARIO: SEGURIDAD Y SALUD EN EL TRABAJO: LUGARES DE TRABAJO EUROPEOS MÁS SALUDABLES, SEGUROS Y PRODUCTIVOS

Organiza: CEAT - Centro Español para Asuntos de los Trabajadores. Bilbao, del 19 al 21 de febrero de 2021.

ACCIÓN COLECTIVA PARA CADENAS DE SUMINISTRO SEGURAS Y SALUDABLES: FORO VIRTUAL DE ALTO NIVEL DEL FONDO VISIÓN CERO

Organiza: Organización Internacional del Trabajo (OIT). Evento virtual. 23-25 de febrero de 2021.

IX CONGRESO INTERNACIONAL DE SALUD LABORAL Y PREVENCIÓN DE RIESGOS, BAJO EL LEMA "HUMANISMO EMPRESARIAL Y ERA DIGITAL: AVANCES Y NUEVOS PARADIGMAS DEL SIGLO XXI"

Bajo el lema "HUMANISMO EMPRESARIAL Y ERA DIGITAL: AVANCES y NUEVOS PARADIGMAS DEL SIGLO XXI" ¡Participa, innova, intégrate!
Organiza: Sociedad Española de Salud y Seguridad en el Trabajo (SESST). Madrid.
Se pospone la realización del Congreso a los días 2, 3 y 4 de Junio de 2021.
Se prorroga la presentación de los trabajos científicos hasta el 28 de febrero del 2021.

HWC "LUGARES DE TRABAJO SALUDABLES - ¡RELÁJESE!

Organiza: Instituto Federal de Seguridad y Salud Ocupacional (BaUA). DASA, Dortmund (Alemania). 2 de marzo de 2021.

CONGRESO MUNDIAL DE EMPRESAS SALUDABLES 2021

Organiza: Prevencionar Saludable. Se celebrará de manera online la semana del 8 al 12 de marzo de 2021.

2° SIMPOSIO SOBRE TRABAJO EN AGRICULTURA ISWA 2021

Organiza: INRAE (Instituto Nacional de Investigación para agricultura, alimentación y medio ambiente). Clermont-Ferrand, Francia. Del 29 de marzo al 1 de abril de 2021. Se celebrará de forma virtual.

LA CUMBRE FUTURA DE VISION ZERO SAFETY

Organiza: Asociación ETALON. Lloret de Mar (España), del 12 al 14 de mayo de 2021.

IX CONGRESO INTERNACIONAL DE SALUD LABORAL Y PREVENCIÓN DE RIESGOS

Organiza la Sociedad Española de Salud y Seguridad en el Trabajo (SESST), bajo el lema "Humanismo Empresarial y Era Digital: Avances y Nuevos Paradigmas del Siglo XXI". Del 2 al 4 de junio de 2021, en Madrid.

Eventos de otras entidades

Todos los eventos susceptibles de cambio por la crisis por coronavirus.

SEXTA CONFERENCIA INTERNACIONAL SOBRE ESTADÍSTICAS DE ESTABLECIMIENTOS

Organiza: CIEM - Conferencia internacional sobre estadísticas de establecimientos. Nueva Orleans (EEUU). Del 14 al 17 de junio de 2021.

ORP CONGRESS CARTAGENA DE INDIAS COLOMBIA 2021 "PREVENCIÓN HÍBRIDA PARA UN TRABAJO VERSÁTIL"

Organiza: ORP Fundación Internacional. Del 14 al 16 de julio de 2021.

OFERTA FORMATIVA DE LA FUNDACIÓN LABORAL DE LA CONSTRUCCIÓN

CATÁLOGO FORMATIVO DE ASEPEYO

OFERTA FORMATIVA DE ACTIVA MUTUA

ACTIVIDADES PREVISTAS POR CUALTIS

ACTIVIDADES PREVISTAS POR FREMAP

ACTIVIDADES PREVISTAS POR FRATERNIDAD MUPRESPA

ACTIVIDADES PREVISTAS POR IBERMUTUAMUR

ACTIVIDADES PREVISTAS POR MUTUA UNIVERSAL

Promoción de la salud

CONSEJOS DE UMIVALE

INTRODUCCIÓN AL MINDFULNESS

En este vídeo encontrarás ejercicios de iniciación en Mindfulness. Te ayudará al desarrollo de tu salud en todos los ámbitos.